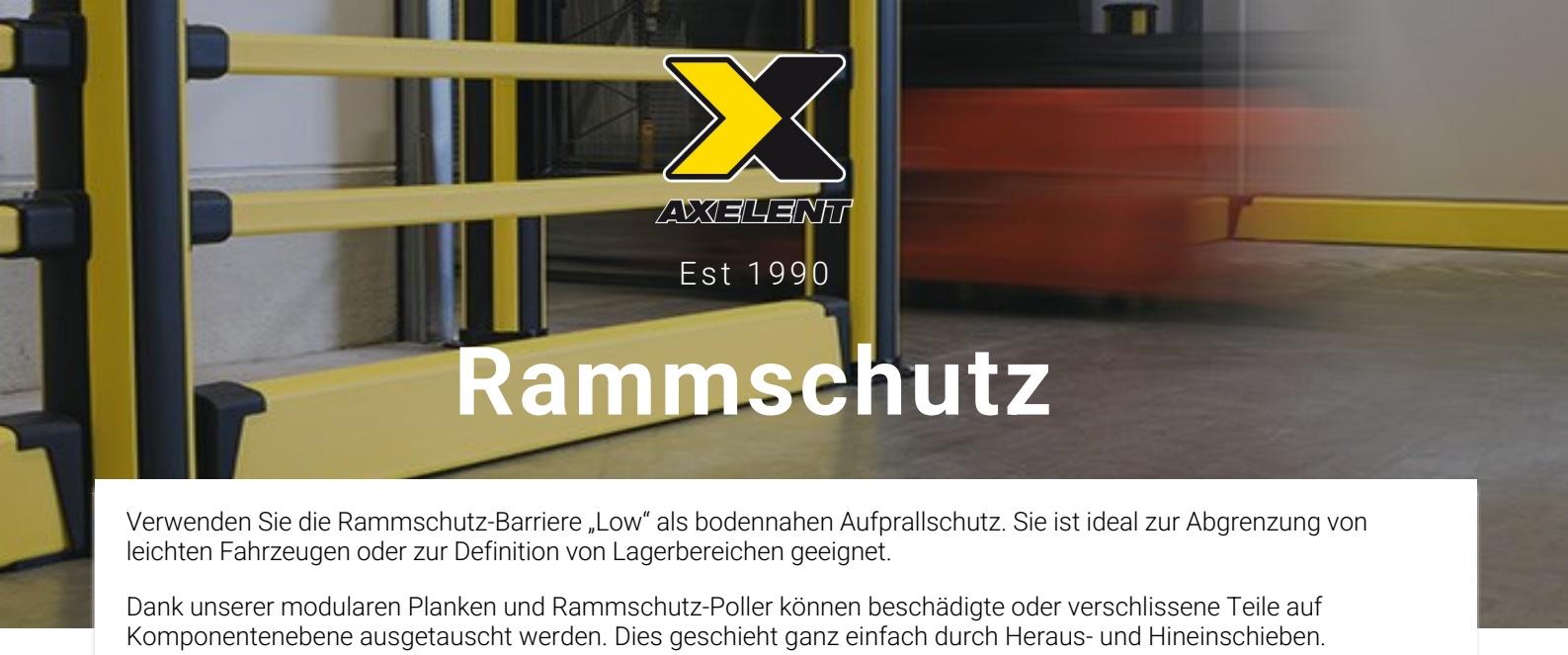

Rammschutz

Verwenden Sie die Rammschutz-Barriere „Low“ als bodennahen Aufprallschutz. Sie ist ideal zur Abgrenzung von leichten Fahrzeugen oder zur Definition von Lagerbereichen geeignet.

Dank unserer modularen Planken und Rammschutz-Poller können beschädigte oder verschlissene Teile auf Komponentenebene ausgetauscht werden. Dies geschieht ganz einfach durch Heraus- und Hineinschieben.

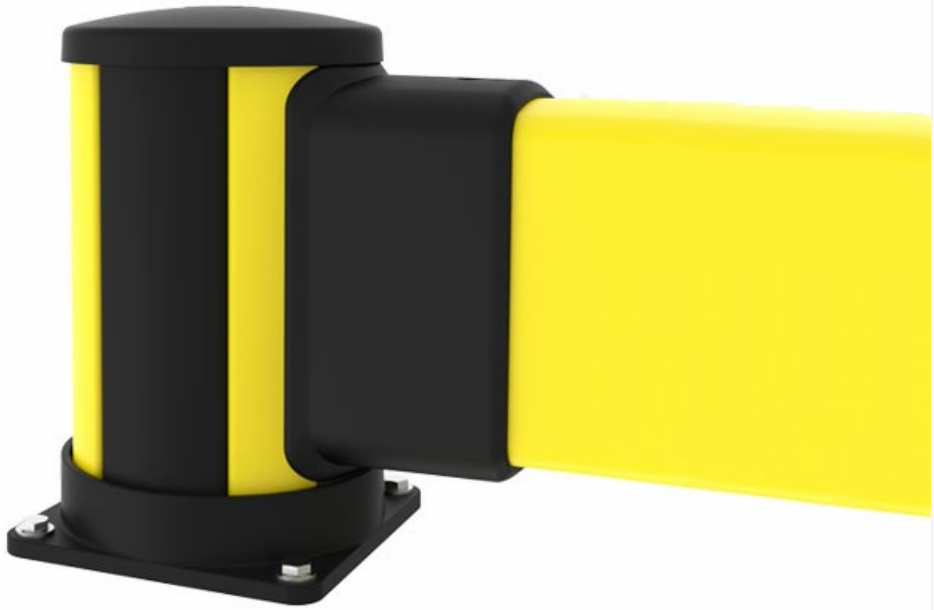

X-Protect ist eine Reihe modularer Rammschutz-Barrieresysteme und das jüngste Mitglied in der Axelent-Produktfamilie. Unübertroffene Modularität mit nur wenigen Systemkomponenten und integrierter Dämpfung für ein Rammschutzsystem, das sich an Ihren Arbeitsplatz anpasst. X-Protect ermöglicht eine schnelle Änderung oder Reparatur und einen schnellen Austausch vorhandener Barrieren, und die Anzahl individueller Konfigurationen ist unbegrenzt.

Impact test results					
Area of impact	*Load*	*Equivalent to*		*90° Deflection*	*Force to fixings*
Centre of barrier C - C as below					
2000mm	4500 J	2500 kg 6.8 km/h	5000 kg 4.8 km/h	350mm	4kN
2500mm	4200 J	2500 kg 6.5 km/h	5000 kg 4.6 km/h	390mm	6.6 kN

3000mm	3900 J	2500 kg 6.3 km/h	5000 kg 4.4 km/h	420mm	9.8 kN
Posts					
End post	4500 J	2500 kg 6.8 km/h	5000 kg 4.4 km/h	NA *	11.8 kN
Mid post	4500 J	2500 kg 6.8 km/h	5000 kg 4.8 km/h	NA *	13.6 kN

* Deflection of posts is equivalent or less than that of the rail/s and is not considered to be critical for product selection. Performance is tested at height of the lowest rail. The post will perform better for lower strikes and deflection.

Modelle

Bollard 6 artikel

ARTIKEL / BESCHREIBUNG		HÖHE (MM)	LÄNGE (MM)	CC (MM)	FARBE
	BCM1-035-I100 Rammschutz-Mittelpoller	350			Zinkgelb (RAL 1018)
	BCM0-035-I100 Rammschutz-Mittelpoller	350			Zinkgelb (RAL 1018) Graphitschwarz (RAL 9011)
	BCE1-035-I100 Rammschutz-Endpoller	350			Zinkgelb (RAL 1018)
	BCE0-035-I100 Rammschutz-Endpoller	350			Zinkgelb (RAL 1018) Graphitschwarz (RAL 9011)
	BCC1-035-I100 Rammschutz-Eckpoller	350			Zinkgelb (RAL 1018)
	BCC0-035-I100 Rammschutz-Eckpoller	350			Zinkgelb (RAL 1018) Graphitschwarz (RAL 9011)

Impact rails 15 artikel

ARTIKEL / BESCHREIBUNG	HÖHE (MM)	LÄNGE (MM)	CC (MM)	FARBE
RCI1-064-0087 Impact rail		640	870	Zinkgelb (RAL 1018)
RCI1-277-0300 Rammschutz-Barriere		2770	3000	Zinkgelb (RAL 1018)
RCI1-227-0250 Rammschutz-Barriere		2270	2500	Zinkgelb (RAL 1018)
RCI1-177-0200 Rammschutz-Barriere		1770	2000	Zinkgelb (RAL 1018)
RCI1-127-0150 Rammschutz-Barriere		1270	1500	Zinkgelb (RAL 1018)
RCI1-077-0100 Rammschutz-Barriere		770	1000	Zinkgelb (RAL 1018)
RCI1-047-0070 Rammschutz-Barriere		470	700	Zinkgelb (RAL 1018)
RCI1-027-0050 Rammschutz-Barriere		270	500	Zinkgelb (RAL 1018)
RCI1-067-0090 Impact rail		670	900	Zinkgelb (RAL 1018)
RCI1-197-0220 Impact rail		1970	2200	Zinkgelb (RAL 1018)
RCI1-201-0224 Impact rail		2010	2240	Zinkgelb (RAL 1018)
RCI1-074-0097 Impact rail		740	970	Zinkgelb (RAL 1018)
RCI1-207-0230 Impact rail		2070	2300	Zinkgelb (RAL 1018)
RCI1-211-0234 Impact rail		2110	2340	Zinkgelb (RAL 1018)
RCI1-217-0240 Impact rail		2170	2400	Zinkgelb (RAL 1018)

Verwandte Produkte

RAMMSCHUTZ

Rammschutz "High"

Verwenden Sie die Rammschutz-Barriere „High“ als Schutz vor Stößen in der Höhe. Sie ist ideal zur Abgrenzung von leichten Fahrzeugen oder zur Definition von Lagerbereichen geeignet. Dank unserer mo...

21 artikel

RAMMSCHUTZ

Rammschutz "Double"

Verwenden Sie die Rammschutz-Barriere „Double“, um Bauwerke vor schweren Stößen in der Höhe zu schützen. Dies ist eine unserer robustesten Rammschutzkonfigurationen. Dank unserer modularen Planken...

21 artikel

RAMMSCHUTZ

Rammschutz "Double low"

Verwenden Sie die Rammschutz-Barriere „Double Low“, um Bauwerke vor schweren Stößen in Bodennähe zu schützen. Dies ist eine unserer robustesten Rammschutzkonfigurationen.Sie ist ideal zum Schutz vo...

21 artikel

FUSSGÄNGER-BARRIERE

Fußgänger-Barriere + Rammschutz

Verwenden Sie die Konfiguration aus Fußgänger-Barriere + Rammschutz, um Fußgängerwege vor mittelschweren Fahrzeugen zu schützen, bei denen ein erhöhtes Aufprallrisiko in Bodennähe besteht. Die Fußg...

19 artikel